PFARRBRIEF
BURGGRIESBACH
FORCHHEIM

22.10.2023 - 12.11.2023

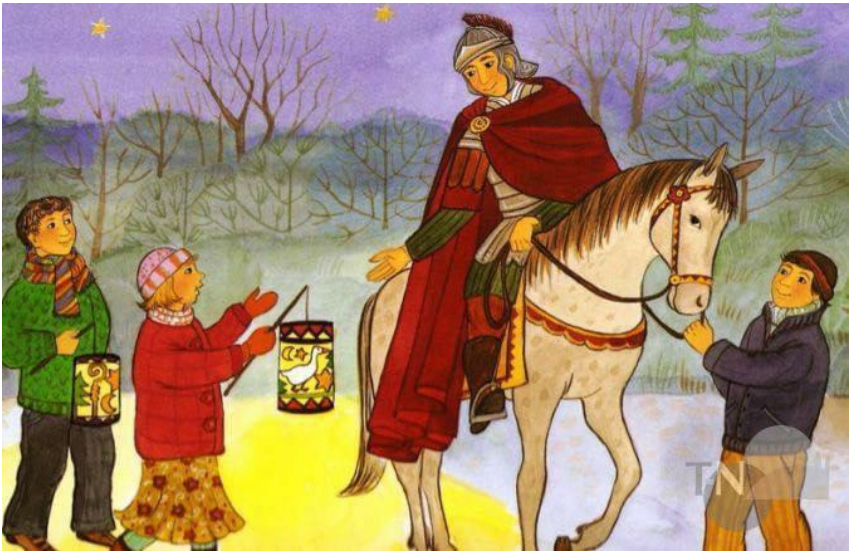

Martinszug in Forchheim

Zum Martinzug am **Samstag, den 11. November 2023 um 17:00 Uhr** sind alle Kinder und deren Familien von beiden Pfarreien herzlich eingeladen.

Anschließend ist für das leibliche Wohl gesorgt.

Treffpunkt ist in der Kirche!

GOTTESDIENSTORDNUNG BURGGRIESBACH-FORCHHEIM

So. 22.10.		**29. Sonntag im Jahreskreis**
		Kollekte für die Weltmission (Missio)
Fo	8.15	Altenberger Rosenkranz
Fo	8.30	Messe (m.O.) (W, 1)
		Hl. M. f. ✝ Angehörige Gubo und Jecho Hl. M. f. ✝ Angehörige Meixner Hl. M. f. ✝ Karl und Elisabeth Regensburger Hl. M. f. ✝ Elisabeth und Michael Rackl
Bu	9.45	Altenberger Rosenkranz
Bu	10.00	**Feierlicher Pfarrgottesdienst zum Wendelinifest**
		mit Monsignore Richard Distler (m.O.)
		JM. f. ✝ Walli Siegl Hl. M. f. ✝ Verwandtschaft Siegl und Werner JM. f. ✝ Kreszenz Regensburger Hl. M. f. ✝ Michael Regensburger Hl. M. f. ✝ Philipp und Maria Scherer Hl. M. f. ✝ Verwandtschaft
Bu	14.00	**Feierliche Andacht zum Wendelinifest mit Prozession** (m.O.)
		Segnung von Salz, Brot und Tieren

Di. 24.10.		
Fo	18.00	Friedensrosenkranz
Bu	18.30	Oktoberrosenkranz
Bu	19.00	Messe (m.O.)
		JM. f. ✝ Maria und Willibald Strobl und verstorbene Verwandtschaft

Mi. 25.10.

Lau	18.30	Oktoberrosenkranz
Lau	19.00	Messe (m.O.)
		Hl. M. f. ✝ Angehörige Kölbl

Do. 26.10.

Fo	**18.00**	**Rosenkranzandacht gestaltet vom Frauenkreis**
		anschließend gemütliches Beisammensein mit Brotzeit im Pfarrheim „St. Ägidius“
		Wir freuen uns auf euer Kommen.
		Die Vorstandschaft

Fr. 27.10.

Bu	18.30	Oktoberrosenkranz
Bu	19.00	Messe (m.O.)
		JM. f. ✝ Maria, Lorenz und Rudi Schöll JM. f. ✝ Katharina und Lorenz Schöll Hl. M. f. ✝ Margarethe und Rudolf Mehr Hl. M. f. ✝ Anna und Franz Schmidt

Sa. 28.10. **Hl. Simon und hl. Judas**

Bu	17.30	**Hl. Messe (m.O.)**
		zum Klassentreffen des Geburtsjahr 1946 - 1950
		Hl. M. f. alle verstorbenen Schulkameradinnen und Schulkameraden

So. 29.10.		**30. Sonntag im Jahreskreis - Ende der Sommerzeit**
Bu	8.15	Altenberger Rosenkranz
Bu	8.30	Messe (m.O.)
		JM. f. † Anton und Eva Harrer Hl. M. f. † Tante Martina Regensburger Hl. M. f. † Verwandtschaft Eberler JM. f. † Erna und Joseph Thumann
Fo	9.45	Altenberger Rosenkranz
Fo	10.00	**Pfarrgottesdienst** (m.O.) (PS, 2) JM. f. † Karl Stark Hl. M. f. † Sebastian und Karolina Stark JM. f. † Johann und Walburga Stark Hl. M. f. † Alois und Anna Stark Hl. M. f. † Anna und Erich Zeigerer JM. f. † Regina und Ambros Klebl Hl. M. f. † Josef und Ida Beck JM. f. † Manfred Blankenstein JM. f. † Maria und Franz Wagner JM. f. † Elisabeth und Ludwig Schöll JM. f. † Anna und Alfons Stadelbauer Hl. M. f. † Angehörige Wagner und Blankenstein Hl. M. zu Ehren der Mutter Gottes

Di. 31.10.		
Alle	**10.00**	**Krankenkommunion zu Allerheiligen** **(nach Anmeldung**)
Fo	18.00	Friedensrosenkranz
Bu	18.00	Oktoberrosenkranz
Bu	18.00	keine hl. Messe

…. und

das ewige Licht

leuchte ihnen …

Mi. 01.11.		**ALLERHEILIGEN**
Bu	9.00	Rosenkranz
Bu	9.30	Pfarrgottesdienst und anschließend Gräbersegnung (m.O.)
Fo	13.30	Rosenkranz (CS, 3)
Fo	14.00	Pfarrgottesdienst und anschließend Gräbersegnung (m.O.)

Do. 02.11.		**ALLERSEELEN** ***Kollekte für die Priesterausbildung in Osteuropa***
Fo	8.30	Allerseelenrosenkranz
Fo	9.00	Requiem für alle Verstorbenen der Pfarrei (m.O.) (GB)
Bu	9.30	Allerseelenrosenkranz
Bu	10.00	Requiem für alle Verstorbenen der Pfarrei (m.O.)
Lau	13.30	Allerseelenrosenkranz
Lau	14.00	Andacht und Gräbersegnung (m.O.)

Fr. 03.11.

Fo	18.00	Allerseelenrosenkranz
Bu	17.30	Allerseelenrosenkranz
Bu	18.00	Messe (m.O.)
		Hl. M. f. ✝ Joseph Lindner
		anschließend Herz Jesu Andacht

So. 05.11. **31. Sonntag im Jahreskreis**

Fo 8.30 Messe (m.O.) (AS, 1)

JM. f. ✝ Alois Schmauser
JM. f. ✝ Manfred Dess
JM. f. ✝ Georg Schöll
Hl. M. f. ✝ Eltern und Geschwister Harrer
Hl. M. f. ✝ Max und Gunda Fischer
Hl. M. f. ✝ Hans und Berta Wambach
Hl. M. f. ✝ Willibald und Rosina Meier

Bu 10.00 **Pfarrgottesdienst** (m.O.)
Aufnahme der Ministranten

JM. f. ✝ Franz Regnath
Hl. M. f. ✝ Sohn Alfred und Angehörige
Hl. M. f. ✝ Eltern Hafner und Schwester Kreszenz Grill
Hl. M. f. ✝ Hedwig Hämmel und Barbara Schäfer
JM. f. ✝ Johann Grabenbauer
JM. f. ✝ Max Stadler, Stierbaum
Hl. M. f. ✝ Angehörige Stadler

Fo 14.00 **Sing mit Nachmittag im Sportheim in Forchheim**

Gesungen werden Volkslieder aus dem Liederbuch „Land um Stauf“

Für Kaffee und Kuchen ist gesorgt.

Eingeladen ist die Gesamtbevölkerung aus Forchheim und Umgebung.

Es freuen sich auf euch: Silke, Beate, Martina, Margareta und Ingrid

Di. 07.11.

Fo	13.30	Bestellung von hl. Messen im Pfarrheim in Forchheim
Fo	18.00	Friedensrosenkranz
Bu	18.00	Messe
		Stiftsmessen f. † Eltern Ochsenkühn

Mi. 08.11.

Schm	19.00	Messe (m.O.)
		Hl. M. zur immerwährenden Hilfe Mariens

Do. 09.11. **Weihetag der Lateranbasilika**

Fo	18.00	Messe (m.O.)
		JM. f. † Josef Reichenberger Hl. M. f. † Siglinde Bauer Hl. M. f. † Franziska Setzer

Fr. 10.11. **Hl. Leo der Große**

Bu	18.00	Messe (m.O.)
		JM. f. Hans und Anna Rösch Hl. M. f. † Eltern Rösch und Schlenk

Sa. 11.11. **Hl. Martin,**

Fo	**17.00**	**Martinsandacht, anschl. Martinszug**

So. 12.11.		**32. Sonntag im Jahreskreis**
		Jugendsammelaktion
Bu	8.30	Messe (m.O.)
		JM. f. ✝ Anna Hecker Hl. M. f. ✝ Josef Hecker Hl. M. f. ✝ Angehörige JM. f. ✝ Johann und Anna Schlenk
Fo	10.00	**Pfarrgottesdienst** (m.O.) (T, 2)
		JM. f. ✝ Alfred Kaunz Hl. M. f. ✝ Michael und Ottilie Götz, Willibald und Kreszenz Sichler Hl. M. zur immerwährenden Hilfe Mariens Hl. M. f. die heiligen Schutzengel JM. f. ✝ Adam und Berta Fries JM. f. ✝ Regina und Karl Hofbeck und verstorbene Angehörige Auhuber Hl. M. zur immerwährenden Hilfe Mariens

Jugendsammlungsaktion für die Jugendstiftung an der Kirchentüre

am 12. November 2023 finden in beiden Pfarreien, Burggriesbach und Forchheim der Jugendsonntag und die Jugendsammelaktion statt.
Nach den Gottesdiensten werden junge Menschen Spenden für die Jugendstiftung der Diözese Eichstätt sammeln.
40 % der Spenden verbleiben in den Pfarreien und können dort gezielt für Projekte der Jugendarbeit eingesetzt werden.

Herzliche Glück- und Segenswünsche

Herrn Hermann Kaunz, Kleinberghausen 3, zum 83. Geb. am 26.10.
Frau Theres Gilch, Kleinberghausen 7, zum 72. Geb. am 26.10.
Herrn Werner Eben, Bu., Bierweg 7, zum 73. Geb. am 30.10.
Herrn Josef Regensburger, Höfen 5, zum 90. Geb. am 02.11.
Frau Maria Anna Schäfer, Stierbaum 14, zum 80. Geb. am 07.11.
Frau Elisabeth Roth, Stierbaum 16, zum 77. Geb. am 07.11.
Frau Rosa Regensburger, Höfen 5, zum 85. Geb. am 10.11.

Änderung der Anfangszeiten der Abendgottesdienste

Bitte beachten Sie, dass **ab Sonntag, den 29. Oktober 2023** die Anfangszeiten der Gottesdienste am Abend **auf 18:00 Uhr** vorverlegt werden.

In Schmellnricht finden die Gottesdienste um 19.00 Uhr statt.

****

Das **Kinderkirchenteam aus Burggriesbach** hat den Wandergrabstein ab 01. November 2023 wieder auf dem Friedhof abgelegt.
Die Kinder können den Stein suchen, ans Grab von (Ur-Oma, Ur-Opa, Opa, Oma, Onkel, Tante, ….. legen und ein Gebet sprechen.

****

Pfarrei Forchheim Kirchenreinigung

Nach 4 Jahren Kirchen- und Grottenreinigung kann ich diese Tätigkeiten leider aus beruflichen Gründen nicht mehr ausführen und werde zum 31.Dezember 2023 aufhören.

Die Kirchenverwaltung Forchheim sucht deshalb ab Januar 2024 eine Reinigungskraft die zukünftig diesen Dienst übernimmt. Interessenten können sich bei Pater Sales oder bei der Kirchenverwaltung melden.

Landmann
Kirchenpfleger

Kirchenverwaltung
Forchheim

****

Die Jahresrechnung 2020 der kath. Pfarrkirchenstiftung Burggriesbach liegt vom 22. Oktober 2023 bis 07. November 2023 im Pfarrbüro zur Einsicht auf.

Beichtgelegenheiten in der Wallfahrtskirche in Freystadt:

Samstags ab 15:00 Uhr bis 16:00 Uhr oder nach Anmeldung.

P. Äneas	Tel.: 09179 / 94 00 21
P. Bartimäus	Tel.: 0151 1007 0478
P. Sales	Tel.: 0176 7822 3802

Pfarrei Forchheim: Alle Infos, Gottesdienstordnung, Aktuelles, Termine, Ministrantenplan usw. unter:

www.bistum-eichstaett.de/pfarrei/forchheim

Pfarrbüro Burggriesbach: **Telefon 08469 / 286 FAX 08469 / 285**

E-Mail**:** **burggriesbach@bistum-eichstaett.de**

Öffnungszeiten im Pfarrbüro **Di. von 10.00 Uhr – 11.00 Uhr und**
Do. von 15.00 Uhr – 16.00 Uhr

Sprechzeiten bei Pater Sales OFM im Pfarrbüro Burggriesbach:

Di. von 10:00 Uhr – 11:00 Uhr und Do. von 15:00 Uhr – 16:00 Uhr

oder 09179 / 94 00 23 oder 0176 782 23 802

E-Mail von Pater Sales: salesofm@gmx.de

Weitere Informationen zu unserer Pfarrei finden Sie auf der Homepage: